GP 8 BMW Kaltenbach tourensportlich 12.08.2017

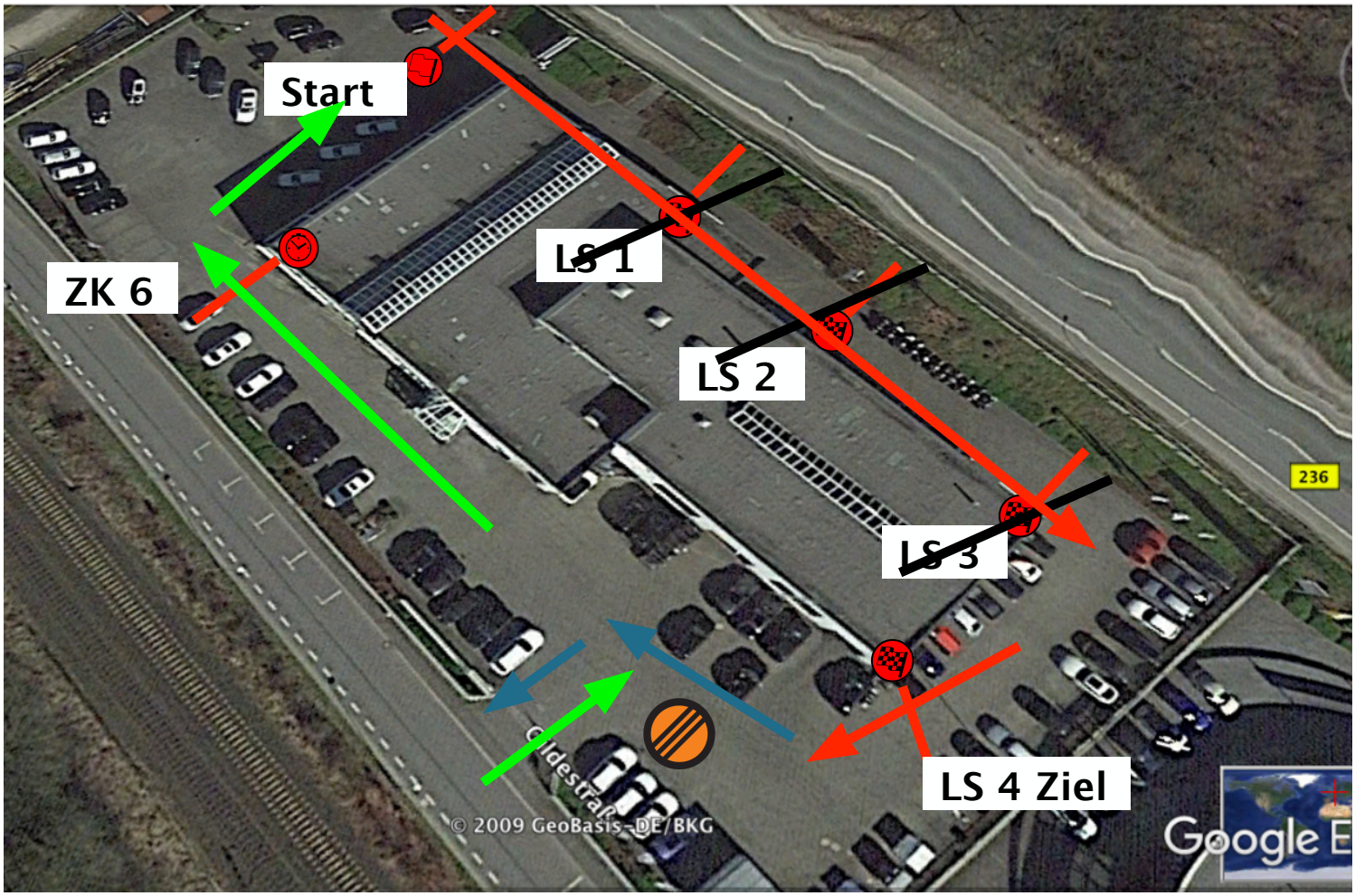

LS 1 entfällt tourensportlich
LS 2 entfällt tourensportlich
LS 3 entfällt tourensportlich
LS 4 Ziel 110 m 21 sec. 18,9 km/h